

Zato ...

- ✓ tražite pregled i na đardiozu kod svakog rutinskog pregleda kako vaše tako i stolice vaših kućnih ljubimaca, a obavezno kod pojave akutnih i hroničnih proliva!
- ✓ u slučaju pojave proliva kod vas dajte na pregled vašu stolicu, ali obavezno i stolicu vaših ljubimaca i uče versa ...
- u slučaju pojave proliva kod vaših ljubimaca dajte na pregled njihovu stolicu, ali obavezno i vašu!

- ✓ poseban oprez kada u vašem okruženju postoje legla vaših ljubimaca (štenci i mačići)!



i na kraju ...

- ✓ samo ponovljeni pregled najmanje **TRI** stolice daje pouzdan nalaz!

Za sva pitanja u vezi sa đardiozom možete se obratiti na

adresu: ili telefon:
Odeljenje za parazitologiju 011/2685-788
Institut za medicinska istraživanja 011/2684-484
Univerzitet u Beogradu lokal 106
Bulevar oslobođenja 18
I sprat, soba 111
11000 Beograd

svakog radnog dana od 9-16h

Priredili:
Dr sc. med. Aleksandra Nikolić, naučni savetnik
Mr sc. vet. Ivana Klun, istraživač saradnik
Dr sc. biol. Vladimir Ivović, naučni saradnik

SCPZ
Serbian Centre
for
Parasitic Zoonoses

UNIVERSITY OF BELGRADE
INSTITUTE FOR MEDICAL RESEARCH
DR BULOVIĆA 4, P.O. BOX 102, 11129 BELGRADE,
SERBIA
TEL: +381 11 2685 788, FAX: +381 11 2643 881
www.ishg.org

ĐARDIOZA



BOLEST LJUDI ALI I KUĆNIH LJUBIMACA

Zašto pregled na đardiozu - infekciju izazvanu parazitom *Giardia lamblia* (syn. *Giardia duodenalis*)?

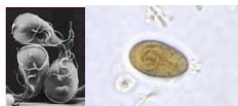

Giardia lamblia

- zato što je đardija u svetu najčešća crevna protozoa (sa više od 200 miliona inficiranih ljudi godišnje) i rasprostranjena je od tropskih do arktičkih predela
- zato što je i kod nas đardija veoma raširena, kako kod ljudi tako i kod životinja:

a) u Srbiji (**3-14%** kod dece)

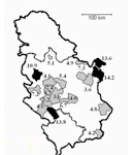

b) u Beogradu



Đardija je parazit tankog creva i žučnih puteva čoveka i mnogih drugih sisara.

Prisustvo đardije dovodi do:

- asimptomatske infekcije (najčešće)
- akutne dijareje – proliva
- hronične dijareje (najređe, ali kad se desi može da traje godinama)

Đardioza je feko-oralna infekcija koja se prenosi unosom (ingestijom) cista preko zagađene vode ili hrane ...

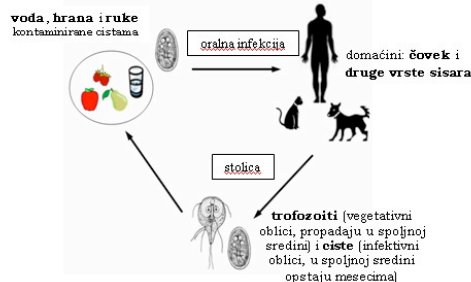

... ili direktnim kontaktom sa inficiranom osobom ili životinjom.

Direktan kontakt odgovoran je za visoku rasprostranjenost đardioze kod dece u Srbiji; a od posebnog značaja može biti i **bliski kontakt**

čoveka i životinje ...



... i životinja međusobno!